GROUPE DE LA BANQUE AFRICAINE DE DÉVELOPPEMENT

“50 millions de femmes africaines ont la parole”

Une plateforme pour appuyer les femmes entrepreneures

Le 15 juillet 2016 la Banque africaine de développement a approuvé un don de 12,4 millions de dollars EU au COMESA, à la CAE et à la CEDEAO pour créer une plateforme d’échange multinationale dédiée aux femmes entrepreneures. Les femmes font face à des obstacles spécifiques au genre, comme un accès moindre à l’éducation, des droits de propriété plus faibles, des handicaps d’ordre légal et culturel. De fait, elles sont confrontées à des défis particuliers lorsqu’elles souhaitent bénéficier de services financiers et non-financiers.

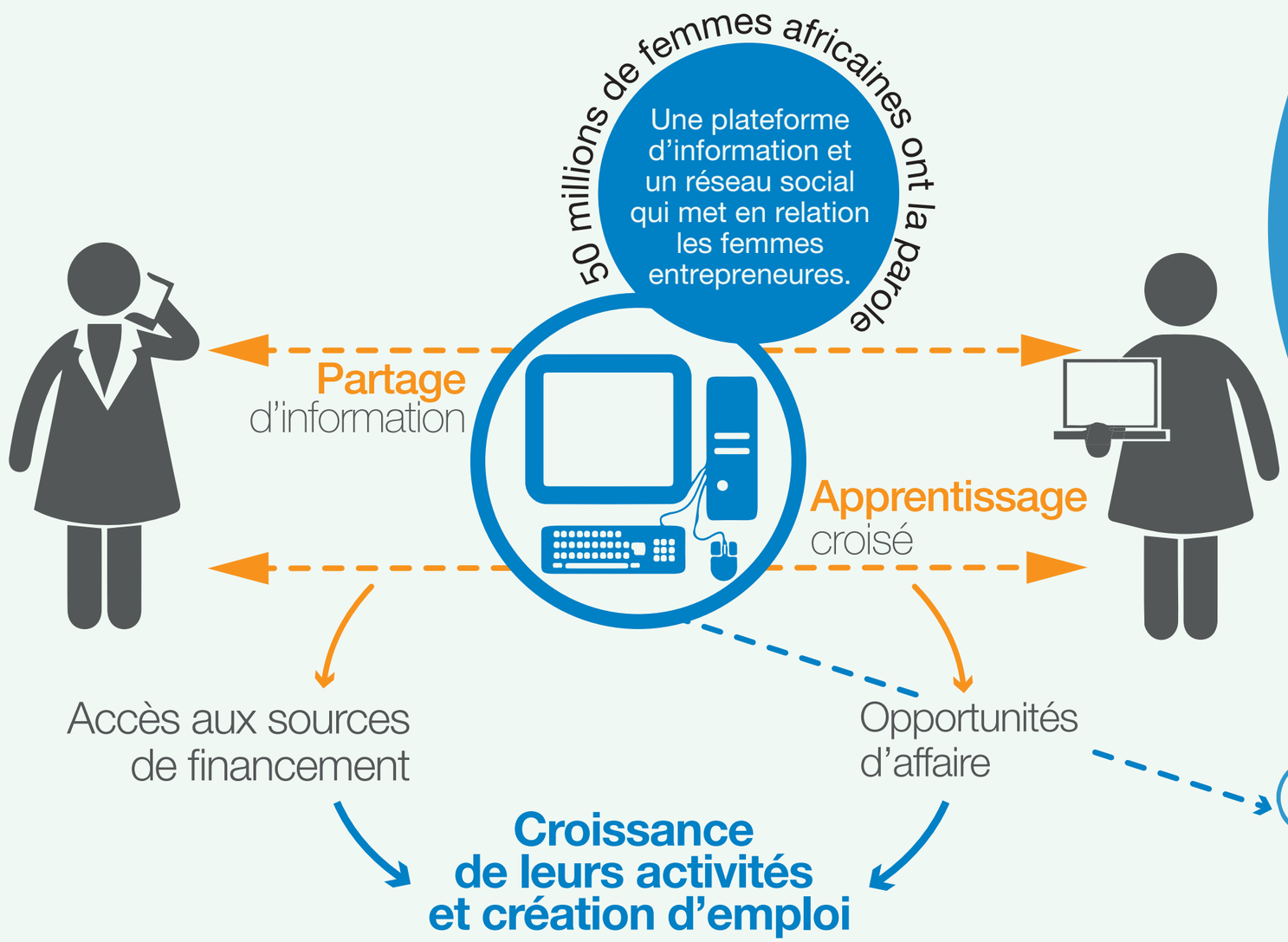

Entreprenariat féminin

Ce qui change

2017	2022 (achèvement)
Création d’une **plateforme** internet et d’une application **mobile**	**50 000** utilisatrices actives par mois
Déploiement d’**équipes** chargées de faire connaitre la plateforme, de l’alimenter et de former les utilisatrices	**80 équipes** déployées et opérationnelles
4% de femmes entrepreneures ont accès à l’emprunt	**10%** de femmes entrepreneures ont accès à l’emprunt
50 000 dollars EU le revenu annuel moyen des entreprises des utilisatrices	**100 000** dollars EU le revenu annuel moyen des entreprises des utilisatrices

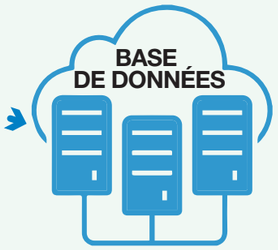

“Une base de données qui permet un meilleur suivi des questions d’inclusion financière dans chaque pays.”

Source: OITC-AfDB